

## RAPPORT DE REPERAGE DE L'AMIANTE

### EN VUE DE LA CONSTITUTION DU DOSSIER TECHNIQUE AMIANTE

Bien immobilier concerné	Station BP Lieu dit Butte Gravois 91250 ST GERMAIN LES CORBEIL
N° poste	31591
Référence du rapport	31591
Demandeur	BP France – Parc Saint Christophe – Newton 1-10 avenue de l'Entreprise 95866 CERGY PONTOISE CEDEX
Date de la visite	11 janvier 2006
<p>- <u>Le présent rapport traite d'une recherche de Matériaux Contenant de l'Amiante sans sondage destructif en surface des matériaux ou produits regardant les volumes, locaux d'ouvrage ou partie d'ouvrage concernés par l'opération de repérage (volumes occupables ou occupés par des êtres humains).</u></p> <p>- Le présent rapport de mission à intégrer au Dossier Technique Amiante n'est que l'un des composants du DTA proprement dit (qui rassemble un ensemble d'informations sur l'amiante mises à jour par le propriétaire de l'immeuble bâti et tenues à disposition des usagers et intervenants) La constitution du Dossier Technique Amiante proprement dit fait l'objet d'une mission séparée.</p> <p>- Les recherches de Matériaux Contenant de l'Amiante « pour constat - vente », « avant réalisation de travaux », « avant démolition » ou pour « examen visuel consécutif à travaux de désamiantage » font l'objet de missions et de rapports différents.</p>	

CONCLUSION	
Il n'a pas été repéré de matériau contenant d'amiante.	
Le présent rapport comprend 11 pages	
Fait à TRAMOYES, le 11/01/2006  Auteur du rapport : PIETTE Romaric  Entité : 01 CONTRÔLE -  Référence de l'attestation de compétence : AM367/2004 Délivrée par EBTP	Signature  

Dossier : 31591	Implant n° 31591	Repérage de l'amiante pour dossier technique
Immeuble : Station Lieu dit Butte Gravois 91250 ST GERMAIN LES CORBEIL		

## Sommaire

### 1. CADRE DE LA MISSION

- A. Liste exhaustive des ouvrages inclus au périmètre de la mission.
- B. Description complémentaire si besoin.

### 2. DESCRIPTIF DE LA MISSION

### 3. RESULTATS DETAILLES DU DIAGNOSTIC

- A. Echantillons contenant de l'amiante.
- B. Echantillons analysés mais ne contenant pas d'amiante.
- C. Echantillons non analysés susceptibles de contenir de l'amiante.

### 4. RECOMMANDATIONS SUITE A REPERAGE DE MATERIAUX SUSCEPTIBLE DE CONTENIR DE L'AMIANTE

- A. matériaux friables : Flocages, calorifugeages et faux plafond.
- B. Matériaux non friables : autres.

### 5. PHOTOS DE LA STATION

### 6. CROQUIS

### 7. MATERIAUX ECHANTILLONNES SUR LE SITE

### 8. PROCES-VERBAUX D'ANALYSE EN LABORATOIRE

### 9. FICHES DE COTATION DES FLOCAGES CALORIFUGEAGES ET FAUX PLAFONDS

### 10. ANNEXE

Dossier : 31591	Implant n° 31591	Repérage de l'amiante pour dossier technique
Immeuble : Station Lieu dit Butte Gravois 91250 ST GERMAIN LES CORBEIL		

## 1. CADRE DE LA MISSION

L'intervention a pour référentiel les articles R 1334-25 et R 1334-26 du Code de la Santé Publique et les textes qui leur sont liés (en particulier arrêté du 22 août 2002). Elle est effectuée selon le sens de la norme NF X 46-020. Cette visite a pour but de déceler la présence d'amiante sous forme de flochage et de calorifugeage au titre du décret 96/97 du 7 février 1996, du décret 96-98 du 7 février 1996 se rapportant aux matériaux durs et semi-durs, au décret du 12 septembre 1997 concernant les faux plafonds et de l'arrêté du 22 août 2002.

### A. liste exhaustive des ouvrages inclus au périmètre de la mission.

Station : Boutique, réserve, toilettes, bureau, local extérieur, chambre froide, vestiaire, salle de repos, local technique.

### B. Description complémentaire si besoin.

## 2. DESCRIPTIF DE LA MISSION

### A. Documents

#### Plans descriptifs :

Croquis

#### PV d'analyse de laboratoire antérieurs au présent repérage (non joint au rapport)

Dans rapport de repérage antérieur si présents.

#### Rapports de repérage antérieurs au présent repérage (non joint au rapport)

Le à 19/11/1998 par 01 Contrôle.

### B. Information sur site

*Accompagnateur : le gérant*

*Situation du site : Station ouverte*

### C. Autres informations sur le descriptif de la mission

Dossier : 31591	Implant n° 31591	Repérage de l'amiante pour dossier technique
Immeuble : Station Lieu dit Butte Gravois 91250 ST GERMAIN LES CORBEIL		

### 3. RESULTATS DETAILLES DU DIAGNOSTIC

Les tableaux suivants décrivent les résultats du diagnostic.

3 parties sont présentées :

Les échantillons contenant de l'amiante.

Les échantillons analysés mais ne contenant pas d'amiante.

Les échantillons non analysés susceptibles de contenir de l'amiante.

Les analyses des échantillons prélevés par le prestataire ont été effectuées par le laboratoire : LEM

	<b>A. Echantillon contenant de l'amiante</b>		
	<b>Localisation</b>	<b>composant</b>	<b>n° échantillon</b>
	Néant		

	<b>B. Echantillons analysés mais ne contenant pas d'amiante.</b>		
	<b>Localisation</b>	<b>composant</b>	<b>n° échantillon</b>
	Néant		

	<b>C. Echantillons non analysés susceptibles de contenir de l'amiante.</b>		
	<b>Localisation</b>	<b>composant</b>	<b>Commentaire</b>
	Néant		

Dossier : 31591	Implant n° 31591	Repérage de l'amiante pour dossier technique
Immeuble : Station Lieu dit Butte Gravois 91250 ST GERMAIN LES CORBEIL		

#### 4. RECOMMANDATIONS SUITE A REPERAGE DE MATERIAUX SUSCEPTIBLE DE CONTENIR DE L'AMIANTE

Pour les composants contenant de l'amiante, les tableaux suivants décrivent les dispositions à mettre en œuvre par le propriétaire.

	<b>A. Matériaux friables : Flocages, calorifugeages et faux plafond.</b>		
	<b>Composant</b>	<b>Etat de conservation</b>	<b>Conduite à tenir</b>
	Néant		

	<b>B. Matériaux non friables : autres.</b>		
	<b>Composant</b>	<b>Etat de conservation</b>	<b>Mesures spécifiques</b>
	Néant		

Dossier : 31591	Implant n° 31591	Repérage de l'amiante pour dossier technique
Immeuble : Station Lieu dit Butte Gravois 91250 ST GERMAIN LES CORBEIL		

## 5. PHOTO DE LA STATION



Dossier : 31591	Implant n° 31591	Repérage de l'amiante pour dossier technique
Immeuble : Station Lieu dit Butte Gravois 91250 ST GERMAIN LES CORBEIL		

## 6. CROQUIS

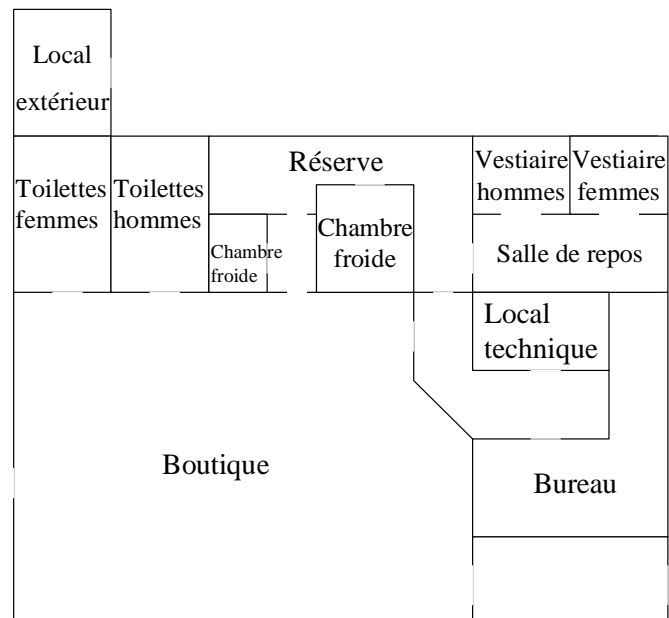

Plan 31591

Dossier : 31591	Implant n° 31591	Repérage de l'amiante pour dossier technique
Immeuble : Station Lieu dit Butte Gravois 91250 ST GERMAIN LES CORBEIL		

## 7. MATERIAUX ECHANTILLONNES SUR LE SITE

**Néant**



Dossier : 31591	Implant n° 31591	Repérage de l'amiante pour dossier technique
Immeuble : Station Lieu dit Butte Gravois 91250 ST GERMAIN LES CORBEIL		

## 8. PROCES - VERBAUX D'ANALYSES EN LABORATOIRES

Néant

Dossier : 31591	Implant n° 31591	Repérage de l'amiante pour dossier technique
Immeuble : Station Lieu dit Butte Gravois 91250 ST GERMAIN LES CORBEIL		

## 9. FICHES DE COTATION DES FLOCAGES CALORIFUGEAGES ET FAUX PLAFONDS

Aucun

Dossier : 31591	Implant n° 31591	Repérage de l'amiante pour dossier technique
Immeuble : Station Lieu dit Butte Gravois 91250 ST GERMAIN LES CORBEIL		

## ANNEXE



**Expertise Bâtiment et Traitement de ses Pathologies**

# ATTESTATION DE COMPETENCE

### OPERATEUR DE REPERAGE AMIANTE DANS LES BATIMENTS

**M. Romaric Piette**  
152, rue des Rapettes  
1390 Tramoyes

**Est reconnu compétent pour la fonction d'opérateur de repérage  
de l'amiante et de diagnostic de l'état de conservation  
des matériaux et produits contenant de l'amiante.**

A l'issue du stage des 21, 22, 23 et 24 mars 2005 (soit 32 heures) il a passé avec succès le  
contrôle de capacités validant sa compétence le 24 mars 2005.  
Formation certifiée\* prodiguée par le centre de formation  
EBTP - 11, rue Clément Ader 31140 Aucamville.

Délivrée pour servir et valoir ce que de droit,

Aucamville, le 4 avril 2005

Direction Pédagogique  
Philippe GUIQUET



Responsable Formation  
Alexa Escaut



Attestation n° AM367/2004  
\*certificat n°DI-1841 délivré par Afaq Ascet International.

**11, rue Clément Ader - 31140 AUCAMVILLE - Tél. : 05 61 377 379 - Fax : 05 61 377 374**  
e-mail : [contact@ebtp.fr](mailto:contact@ebtp.fr) - site web : [www.ebtp.fr](http://www.ebtp.fr)  
SARL au capital de 7 622,45 € - Siret 383 723 947 000 32 - APE 804 C  
Organisme de formation référencé n° 733.102.812.31